

15 Versiyonu / 13.04.2016 Tarihli Arşivin İçeriği

1- 01.04.2016 - 2015 dönemi için verilecek **Kurumlar Vergisi**, 2016/1 dönemi ve sonrasında verilecek **Kurum Geçici - Gelir Geçici ve KDV1 beyannamelerine** ait değişiklikler programlarımıza eklenmiştir.

2- Gelen e-faturalar menüsünde **evrak seri sıra bilgisinin** güncellenmesine yönelik olarak çalışma yapılmıştır.

Bilindiği üzere programlarımızda e-fatura kabul işlemlerinde 2 seçenek sunulmaktadır;

“**Kabul**” seçeneği ile programa alış faturası oluşturma faturaya bağlama ve evrak seri sıra bilgisi izlenebilmekte, “**İçeriye almadan kabul**” seçeneği ile ise sadece karşı firmaya kabul yanıtı gönderilerek faturanın manuel işlenmesini tercih eden kullanıcılar için geçerli olmaktadır.

Kabul edilen faturanın hangi evrak seri sıra ile oluşturulduğu bilgisinin yanı sıra, fatura Mikro sisteminden silinse de Gelen faturalar ekranında çağrılan e-faturalar servis tarafından geldiği için bu bilgi yer alacaktır. Gelen güncelleme ile ise faturanın tekrar kabul işleminin yapılması durumunda evrak seri-sıra bilgisinin de güncellenmesi sağlanmıştır.

3-Gelen e-Faturalarda, **e-Faturayı kabul - red** işlemini yapan kullanıcıların raporlanabilmesi için son işlem yapan kullanıcı kolonu gizli kolon olarak eklenmiştir.

| Fatura durum açıklaması | Son işlem yapan kullanıcı |
|-------------------------|---------------------------|
| Fatura kabul edildi | SRV |
| Fatura kabul edildi | SRV |
| Fatura kabul edildi | SRV |

4- Gelen stopajlı **e-Faturalarda stopaj seçimi** yapılabilmesi sağlanmıştır. Teknik olarak e-fatura olarak gelen faturada orana ait birden fazla stopaj tanımlanmış ise seçim ekranı gelmesi ve seçime bağlı stopaj hesabının kullanılması sağlanmıştır.

5- **Gelen e-faturalarda ithalat masraflarının** da programlara otomatik entegrasyonu sağlanmıştır. Yapılan düzenleme ile, Gelen faturalarda multikod eşleme ekranına ithalat masraflarına ait evrakların otomatik oluşturulması için ithalat masrafı seçeneği ve ithalat masraflarına ait grup ekranları eklenmiştir.

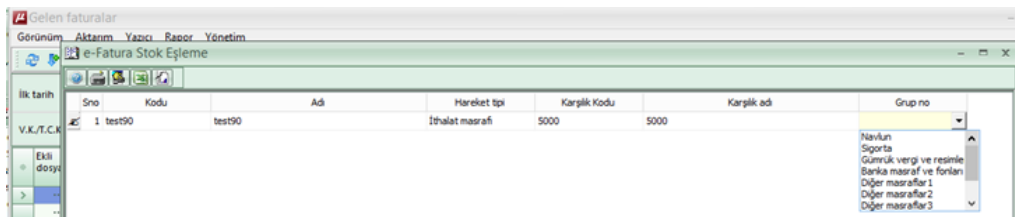

6- Gelen faturalar (360025) menüsünde “**Faturaya bağla** “ seçeneği eklenmiştir. İçeri almadan kabul et veya kabul işleminden sonra silinen faturaların manuel olarak işlenen faturaya bağlanarak, gelen e-faturaların hangi evrağa bağlı olduğunun takibi yapılabilecektir.

7- e-Fatura modülümüze “**UBL-tr alan tasarımı**” menüsü eklenmiştir.

Program datalarınızın tutulduğu veritabanı dizininde params klasöründe bulunan E_FATURA.INI dosyası bu editör üzerinden düzenlenebilecektir. Ayrıca SQL sorguları eklenebilmekle beraber, sql script'i oluşturan bir ekranda mevcut olmaktadır.

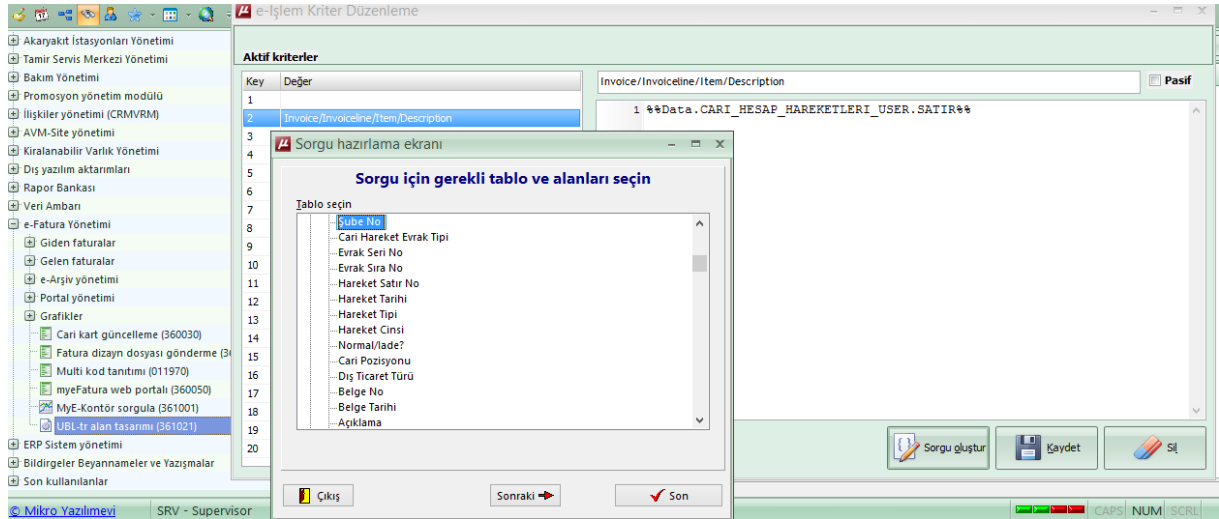

Detaylı uygulama hakkında aşağıdaki linkte yer alan dokümandan yararlanabilirsiniz;

www.akademikro.com//Content/ContentFiles/files/UBLTRAlanTasarimi.pdf

8- e-Fatura modülünde Gönderilmiş e-faturalar menüsüne yönetim veya sağ tuş ile dosyaya kaydet seçeneği seçilerek **xml olarak** faturanın indirilmesi sağlanmıştır.

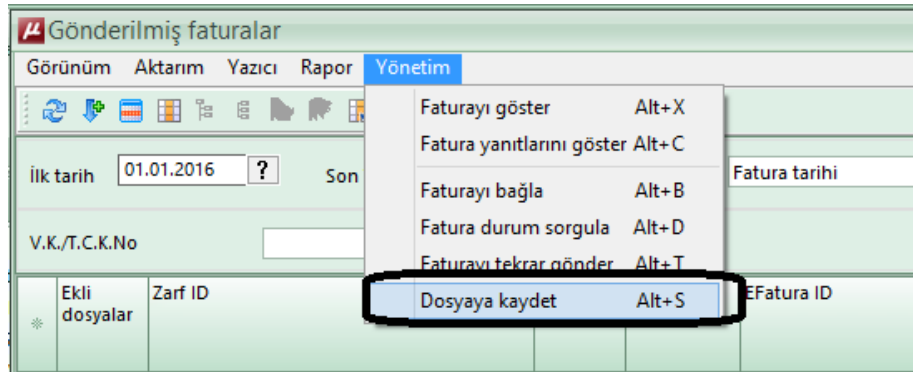

9- Personel sicil kartları, Personel SGK deęiřtirme alanına **Belgeler aktarılın** parametresi eklenmiřtir.

10- Personel belge yönetimi (112963) ekranında bir parametreye baęlı olarak belge sahibi olmayan personelin de sıralamasına yönelik, Belge durumu kolonu ve Resim kolonu eklenmiřtir; "Sadece belgesi olanlar listelensin" check box olarak rapor ierisine eklenmiřtir.

Rapor tanımlama (113501) menüsüne imza alan bilgisi eklenmiřtir.



11- Personel sicil kartları (111100) menüsünde Personel beden bilgileri/Diđer bilgiler sekmesine "Sigara Kullanıyor" seçeneęi eklenerek, personel raporlarında ayrıca raporlanabilmesi saęlanmıřtır.

12- Muhtasar ekranının sol üst köşesindeki **excel'e gönderim** butonu aktif hale getirilmiřtir. Böylece beyannamede yer alan tablolara ait verilen excel ortamına aktarılması saęlanmıřtır.

13- **Muhasebe fiřleri yönetimi (081009)** menüsüne Yevmiye madde numaralama kontrolü eklenmiřtir.

Yapılan düzenleme ile Muhasebe fiřleri yönetimi (081009) menüsünde fiř dökümleri alırken yevmiye numarası sıralı deęil ise, yevmiye madde numaralama işleminin yapılmasına yönelik seçenek sorulmaktadır. Seçili evrakları dök veya seçili evrakları yazdır seçeneęi ile alınan dökümlerde yevmiye madde numaralama yapılarak otomatik sıralı döküm alınması saęlanmıřtır.

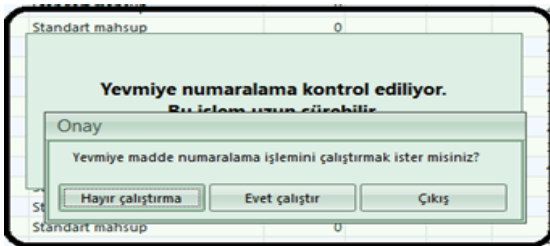

14- e-Defter oluřturma dönemlerinde **pasif fiřler** var ise, pasif fiřler olduęuna dair uyarı mesajı verilmesi saęlanmıřtır.



15- Muhasebe fişleri yönetimi (081009)'nden toplu fiş dökümlerinde her fiş için ayrı döküm onayı verilmeden toplu döküm sağlamak üzere operasyon sekmesine “**Seçili evrakları toplu yazdır**” seçeneği eklenmiştir.



16- Firma tanıtım kartında firma temsilcileri ekranında diğer sekmesinde noterler birliği şifresi alanının altına “**cari hesap kartında mükellef sorgulama için kullanılsın**” seçeneği eklenmiştir.

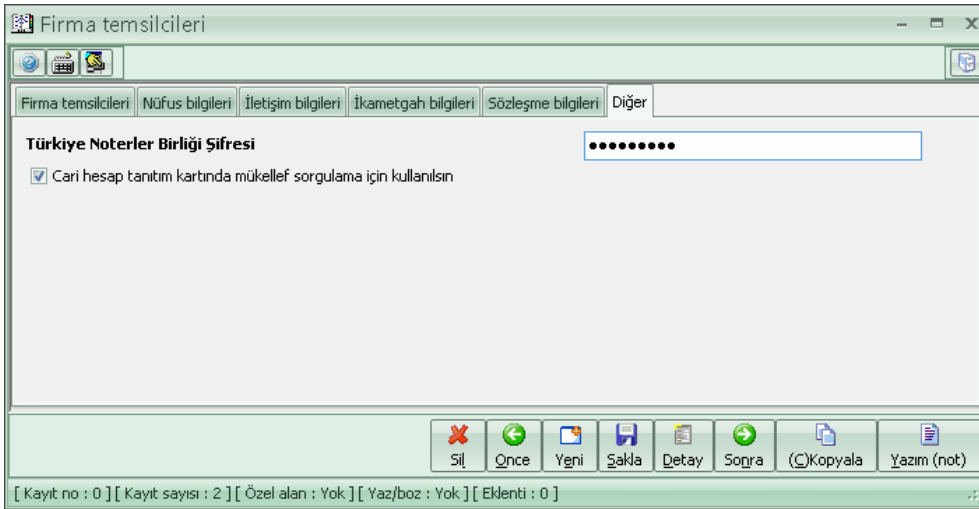

17- Mikrokur programının da ,Sipariş & satın alma kontrol parametreleri (093100) menüsüne , 38-“**Proforma sipariş olmadan sipariş verilemez**” ve 39-“**Proforma sipariş olmadan sipariş alınamaz**” parametreleri eklenmiştir.

18- **Cari hesap borç - alacak eşleme operasyonu (041460)** menüsünde eşleştirilmiş borç – alacak kayıtları alanında borç kaydındaki cari hareketin döviz cinsi baz alarak ana tutar ve alternatif tutar eklendi.

19- **Cari hesap borç - alacak eşleme operasyonu (041460)** ekrana gelen bilgilerin excel'e aktarılması sağlanmıştır.

20-Cari grubu form dökümü (044514) nolu menüden cari mutabakatlarının mail gönderimi yapıldığında cari karta bulunan mutabakat e-posta adresinin baz alınarak gönderimi sağlanmıştır.

21-Fiyat değişiklik fişinde (031200) CTRL+N ile aktarımda koda göre sıralamaya veya dosyanın bire bir aktarılmasına yönelik parametre (Ctrl+N deki parametre ekranına “koda göre sıralama yaparak mı eklensin) eklenmiştir.

| | |
|---|--------------------------------|
| Dosya adı | C:\Users\gaye\Desktop\fide.txt |
| Koda göre sıralama yaparak mı eklensin? | Hayır |
| Dosyada bulunmayan depolar için satır eklensin mi ? | Evet |

22-Depolar arası sevk fişi (012500) eski tip dizayna ‘Miktar Toplamı’ ve ‘Satır No’ alanları eklenmiştir.

23-Cari grubu form tanımlama (044513) menüsünden form tanımlandığında carinin toplam bakiyesinin yanı sıra, carinin vadesi geçmiş bakiyesinin eklemesi talebi üzerine aşağıdaki alanlar da forma eklenmiştir.

| | | |
|------------------------|----------|----|
| Cari toplam vade f... | Double | 12 |
| Cari bugünkü topl... | Double | 12 |
| Cari vade farkı vadesi | DateTime | 12 |
| Cari vadesi geçen ... | Double | 12 |
| Cari vadesi dolmam... | Double | 12 |
| Cari borç adet | Double | 12 |
| Cari borç vade | DateTime | 12 |
| Cari alacak adet | Double | 12 |
| Cari alacak vade | DateTime | 12 |
| Cari kapanan borç | Double | 12 |
| Cari kapanan borç ... | DateTime | 12 |
| Cari kapanan alaca... | Double | 12 |
| Cari kapanan alaca... | DateTime | 12 |
| Cari bakiye | Double | 12 |
| Cari bakiye adet | Double | 12 |
| Cari bakiye vade | DateTime | 12 |
| Cari vadesi geçen ... | Double | 12 |
| Cari vadesi gelecek... | Double | 12 |
| Cari vadesi gelecek... | DateTime | 12 |
| Cari çek risk | Double | 12 |
| Cari senet risk | Double | 12 |
| Cari toplam kredi | Double | 12 |
| Cari Toplam risk | Double | 12 |

24-İrsaliyeleri faturalaştırma operasyonu (010300) ve İrsaliyeleri faturalaştırma operasyonu (Evrak gruplu) (010301) ekranına belge türü sekmesi eklenmiş ve faturaların bu belge türü ile oluşturulması sağlanmıştır.

| | |
|--|----------------|
| Fatura Tipi | Açık hesap |
| Kapayan hesap Kodu | ? |
| Fatura evrak no | 0 |
| Fatura belge no | |
| Fatura tarihi | Günün tarihi |
| Fatura tarih girişi | 05.04.2016 |
| Belge Türü | Perakende fişi |
| <input type="checkbox"/> Evrak dökülsün | Fatura |
| <input type="checkbox"/> Aynı cariye ait irsaliyeler birleştirilsin (Birleştirme varsa fatura ta | Masraf formu |
| <input type="checkbox"/> Evraklar seçili sıraya göre oluşsun | Perakende fişi |
| <input type="checkbox"/> İrsaliye tarihi sıralı oluşsun | Z Raporu |
| <input type="checkbox"/> Fatura belge no sıralı oluşsun | Navlun |
| | Bilet |
| | Police |

25-Cari tanıtım kartına (041110) vergi daire no alanının yanına sorgula butonu eklenmiştir. Bu butona basıldığında yukarıdaki seçenek işaretli olan kayıt varsa o kayıt ile sisteme giriş sağlanmıştır. Eğer işaretli yoksa kullanıcıya temsilcilerden seçim yaptırılarak, yeni kayıt açılıyorsa ve cari kodu tanımlanmamış ise sistemin otomatik bir kod atayıp çıkan ekranda gösterilmesi sağlanmıştır. Cari kod dolu ise o kod ayrıca gösterilmektedir.

Vergi dairesi

Vergi daire no/TC.kimlik no

Çıkan ekranda karta aktar ve kaydet butonuna basıldığında bilgiler aktararak cari hesap kartının otomatik program tarafından hazırlanması sağlanmıştır.

Mükellef Sorgulama

VKN/TCKN

Cari Adı

Vergi Dairesi Faal/Terk Bilgisi

Adres

İlçe İl

Aktarılabilecek Kart Bilgileri

Cari Kodu Adres

Cari Hesap Tanıtım Kartının, otomatik kod oluşturularak kaydedilmiş örneğini aşağıda görebilirsiniz :

P0030300803009 / MİKRO YAZILIM EVİ YAZILIM HİZMET.BİLG.SAN.VE TİC.A.Ş

Cari hesap tanıtım kartı: Detay bilgileri | Banka bilgileri | Portal Bilgileri | Diğer entegrasyon kodları | SFRS farkı hesap kodları

Kodu

Ünvanı (Soyadı)

Ünvanı (Adı)

Hareket tipi Cari bağlantı tipi Bağlı ortaklıkta firma no

Stok alım tipi Stok satım tipi

Döviz önsi 1 Muhasebe kodu

Döviz önsi 2

Döviz önsi 3

Muh. kod artikeli

Muhasebe kodu

Muhasebe kodu

Muhasebe kodu

Ana cari ünvanı

Temsilci kodu

Grup kodu

Sektör kodu

Bölge kodu

Ana cari ünvanı

Temsilci adı

Grup adı

Sektör adı

Bölge adı

Firma adres no

Sev. Adres no

Vergi dairesi

Vergi daire no/TC.kimlik no

WEB adresi

e-mail adresi

Kayıtlı e-Posta adresi (KEP)

Mutabakat e-Posta adresi

Yetkili cep tel.

Kayıt tarihi

[Kayıt no : 3009] [Kayıt sayısı : 79] [Özel alan : Yok] [Yazboz : Yok] [Eklenmiş : 0]

26-İhracat irsaliyesi(012175) dizaynına **Teslim şekli , Ödeme şekli , Vasıta no, Nakliyecı kodu, Nakliyecı Adı, Taşıma şekli, Gümrük müşavir adı ve kodu** eklenmiştir.

27-Kasa tahsilat, tediye, gelen ve gönderilen havale tarih ve seri sıralı raporlamalara "**sorumlu kodu**" kolonu eklenmiştir.

28-Periyodik alış ve satış evraklarına gün hesabına göre ilk faturayı parçalı oluşturma operasyon talebi üzerine, **Periyodik satış evrağı gün farkı faturalandırma operasyonu (066840), Periyodik alış evrağı gün farkı faturalandırma operasyonu (066841)** ekranları eklenmiştir.

İki ekrana da; Seçili satırların gün farkı faturalarını oluştur, Seçili satırların ilk faturalarını gün farkı ile birlikte oluştur operasyonları ilave edilmiştir.

İzleme ekranına parça faturası var mı kolonu eklenerek, Sıfır hesaplanan parça faturaların operasyona gelmemesi sağlanmıştır.

Evrağı belge no, belge tarihi eklenmiş, Boş satırda kaydet de fiyat sıfır uyarısı kaldırılmıştır. Hizmet kodu dolu ise çıkmasına yönelik düzenleme getirilmiştir.

29-Menşe şahadetnamesi güncellenmiş ve mevcuta ilave menü olarak program içine eklenmiştir.

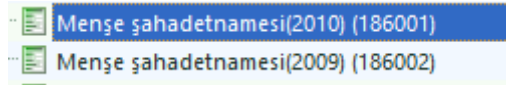

30-Kart , Rapor , Yönetim ekranlarında bağlantı sekmesi kullanıcı yetkilendirmeye bağılı olarak erişilmemesine yönelik düzenleme yapılmıştır.

Örneğın , Standart sevkiyat raporu (013520) ve diğér raporlarda üst bölümdeki "**Bağlantı**" butonunun yetkiye bağılı kaldırılabilir.

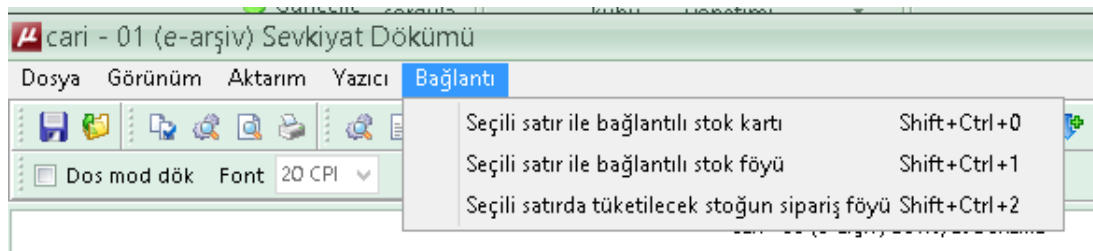

31-İş emri oluşturulabilen menülerden sonra açılan, ağaç formunda iş emri malzeme planlama aşamasında stok listesinden yapılan eklemelerde, **eklenen yarı mamülün tüm alt seviyeleri ile birlikte eklenmesi** sağlandı.

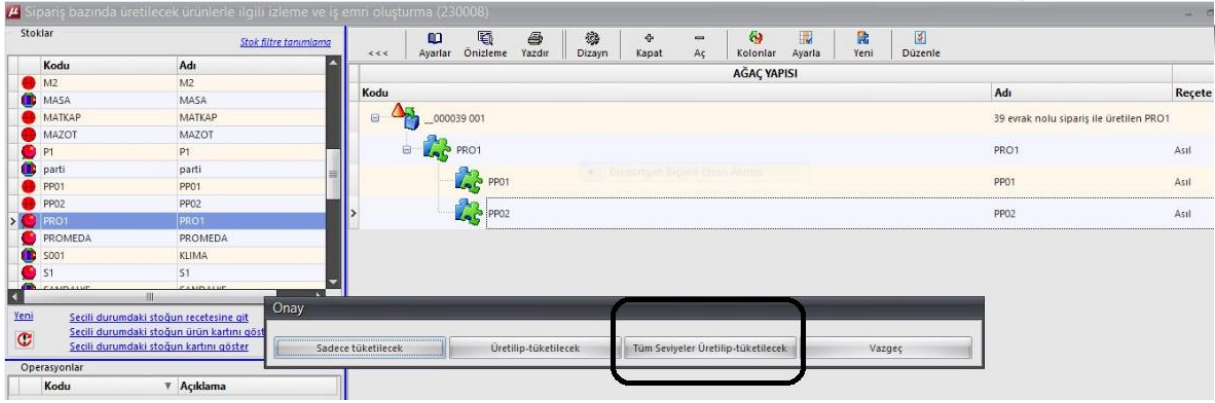

32-Servis formu (824055) evrağı ile ilgili, Evrakta girilmiş olan hizmet ya da stoklar için varsa tanımlı birim fiyat ve döviz kolonlarının pasif olarak gözükmesi ve evrak dip toplamları pasif olarak gözükmesi sağlanmıştır.

33-Ana veri tabanına aktarım parametreleri (100029) e-Deftere tabi işletmelerde kasalardan gelen fatura ve irsaliyelerin ayrı ayrı aktarılması adına, Aktarım parametrelerine iki adet seçenek eklendi, "Evrak Tipi = Workdatadaki belge tipiyle" seçildiğinde aktif olacaktır.

Böylece Fatura ve/veya İrsaliyeler diğer hareketlerden bağımsız olarak ayrı ayrı aktarılabilir.

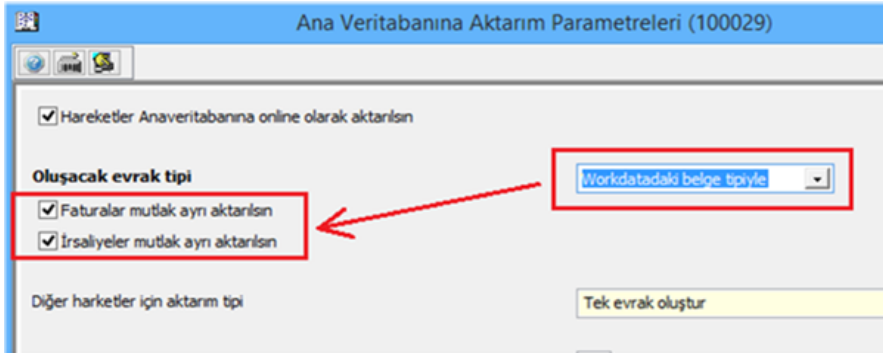

34-Verilen sipariş analiz kübü (028100) içerisine stok cari kriteri eklenmiştir.

35-Servis hareketlerinden sipariş oluşturma operasyonu (825920) menüsüne sipariş deposu alanı eklenerek, depo seçimi sağlanmıştır.

36-Hareket görsün görmesin makine parkındaki tüm makinaların listelenebilmesine yönelik olarak, "Makine/Araç Kiralama Durumları (167801)" raporu programımıza eklenmiştir.

Raporda yer alanlar kolonlar aşağıdaki gibidir ;

Yıl/ay, makina kodu, makina adı, seri no, durum, sorumluluk merkezi kodu, sorumluluk merkezi adı, sorumlu, cari kodu, cari adı, tutar(ilgili seri noya ait makinanın rapor tarih aralığında kirada kaldığı toplam güne ait kiralama tutarı),toplam kirada gün sayısı, toplam boşta gün sayısı, toplam bakımda gün sayısı, toplam rezerve olarak durduğu gün sayısı.

-Satış Makine/Araç Parkı Yönetimi(162210) menüsüne ; Menşei ülke adı, Fatura Belge tarihi, Vade :Fatura belge tarihi+Vade gün ,Saticı kod : Evraklarda girilen cari kod ,Saticı adı :

Evraklarda girilen carinin adı ,Ödeme Durumu : Cihaz tanıtım kartındaki grup kodu kolonları eklenmiştir.

37-e-Defter hazırlanmasında kullanılan SMM ve YMM bilgilerine yönelik olarak Mikrokur programında Firma Tanıtım Kartı (501110) menüsünde E-defter /E-Fatura parametreleri sekmesinin en altına varsayılan olarak atanmasını sağlamak amacıyla SMM ve varsa YMM kodu alanları eklenmiştir. Bu alanda yapılan tanımlamalar e-defter hazırlarken otomatik atanmış olacaktır.

| Firma tanıtım kartı | Firma tanıtım kartı | WEB iletişim bilgileri | İşlem İzinleri | Kredi ve Risk belirleme kriterleri | e-Defter/e-Fatura parametreleri | TÜİK parametreleri |
|--|-----------------------------------|------------------------|----------------|------------------------------------|---------------------------------|--------------------|
| e-Defter Mükellefiyeti başlangıç tarihi | 01.01.2015 | ? | | | | |
| e-Fatura Mükellefiyeti başlangıç tarihi | 01.01.2015 | ? | | | | |
| e-Arşiv Mükellefiyeti başlangıç tarihi | 01.01.2015 | ? | | | | |
| Elektronik imza/Mali mühür aracı şifresi | ***** | | | | | |
| Zaman damgası kullanıcı kodu | 0 | | | | | |
| Zaman damgası kullanıcı şifresi | | | | | | |
| E-Defter şube defteri ise şube adı | | | | | | |
| E-Defter şube defteri ise şube numarası | 0 | | | | | |
| E-Defter döviz tipi | TL defter (Standart-Ana döviz TL) | | | | | |
| E-Defter döviz grubu | Ana grup | | | | | |
| Maksimum defter boyutu (Mb) | 200 | | | | | |
| e-Defter SMM kodu | | ? | | | | |
| e-Defter YMM kodu (varsa) | | ? | | | | |

Teknik düzenlemeler

-Aşağıdaki tablolarda, açıklama kolonlarında belirtilen değişiklik yapılmıştır.

| SIRA | NESNE ADI | AÇIKLAMA | AÇIKLAMA 2 |
|------|-----------|---------------------------------|---|
| 1 | 1 | CARI_PERSONEL_TANIMLARI | Tabloya alt kolon veri boyutu değiştirildi |
| 2 | 2 | E_DEFTER_HAREKETLERI | Tabloya yeni kolon eklendi |
| 3 | 3 | E_DEFTER_HAREKETLERI | Tabloya yeni kolon eklendi |
| 4 | 4 | E_DEFTER_HAREKETLERI | Tabloya yeni kolon eklendi |
| 5 | 5 | E_DEFTER_HAREKETLERI | Tabloya yeni kolon eklendi |
| 6 | 6 | E_DEFTER_HAREKETLERI | Tabloya yeni kolon eklendi |
| 7 | 7 | E_DEFTER_HAREKETLERI | Tabloya yeni kolon eklendi |
| 8 | 8 | E_DEFTER_HAREKETLERI | Tabloya yeni kolon eklendi |
| 9 | 9 | E_DEFTER_HAREKETLERI | Tabloya yeni kolon eklendi |
| 10 | 10 | E_DEFTER_HAREKETLERI | Tabloya yeni kolon eklendi |
| 11 | 11 | E_DEFTER_HAREKETLERI | Tabloya yeni kolon eklendi |
| 12 | 12 | FIRMA_TEMSILCILERI | Tabloya yeni kolon eklendi |
| 13 | 13 | FIRMALAR | Tabloya yeni kolon eklendi |
| 14 | 14 | FIRMALAR | Tabloya yeni kolon eklendi |
| 15 | 15 | PERSONEL_IS_BASVURULARI | Tabloya yeni kolon eklendi |
| 16 | 16 | PERSONELLER | Tabloya yeni kolon eklendi |
| 17 | 17 | POS_ODEME_TANIMLARI | Tabloya yeni kolon eklendi |
| 18 | 18 | DEPO_SECIM_PENCERESI | Yeni View eklendi |
| 19 | 19 | vw_Depo_Tipleri | Yeni View eklendi |
| 20 | 20 | vw_Evet_Hayir_Isimleri | Yeni View eklendi |
| 21 | 21 | msp_KDVEvrakSayilari | Yeni Procedure eklendi |
| 22 | 22 | fn_CihazDurumu | Yeni Fonksiyon eklendi |
| 23 | 23 | fn_CihazDurumu | Yeni Fonksiyon eklendi |
| 24 | 24 | fn_PersonelBelgeYonetimi | Fonksiyon/procedure parametre sayısı değiştirildi |
| 25 | 25 | msp_EntegrasyonuOlmayanKayitlar | Fonksiyon/procedure parametre sayısı değiştirildi |
| 26 | 26 | fn_CihazDurumu | Fonksiyon/procedure içeriği değiştirildi |
| 27 | 27 | fn_DepodaKalanliStoklar | Fonksiyon/procedure içeriği değiştirildi |
| 28 | 28 | fn_DepodaMevcutStoklar | Fonksiyon/procedure içeriği değiştirildi |
| 29 | 29 | fn_EdefterGenelBilgileri | Fonksiyon/procedure içeriği değiştirildi |
| 30 | 30 | fn_eInvoiceLogRec | Fonksiyon/procedure içeriği değiştirildi |
| 31 | 31 | fn_FormBaUlkeKodu | Fonksiyon/procedure içeriği değiştirildi |
| 32 | 32 | fn_GetParamData | Fonksiyon/procedure içeriği değiştirildi |
| 33 | 33 | fn_SatisMakineParkiYonetimi | Fonksiyon/procedure içeriği değiştirildi |
| 34 | 34 | fn_SiparisAnaliz | Fonksiyon/procedure içeriği değiştirildi |
| 35 | 35 | msp_KDVEvrakSayilari | Fonksiyon/procedure içeriği değiştirildi |
| 36 | 36 | msp_Stok_Ishtiyac_Tedank | Fonksiyon/procedure içeriği değiştirildi |
| 37 | 37 | msp_TableIndexDefrag | Fonksiyon/procedure içeriği değiştirildi |
| 38 | 38 | DEPO_SECIM_PENCERESI | View içeriği değiştirildi |
| 39 | 39 | DEPOLAR_CHOOSSE_21 | View içeriği değiştirildi |
| 40 | 40 | POS_ODEME_TANIMLARI_DIKEY | View içeriği değiştirildi |
| 41 | 41 | vw_Depo_Tipleri | View içeriği değiştirildi |
| 42 | 42 | vw_Evet_Hayir_Isimleri | View içeriği değiştirildi |

13.04.2016 tarihli programların güncellemesi için,
<http://crm.mikro.com.tr> ye alternatif indirme linkleri aşağıdadır.

Güncelleme hizmetine sahip değilseniz alternatif güncelleme linklerini de kullanmayınız. Güncelleme hizmetine sahip olduğunuzu, kuruluş programına girip, Web hizmetleri kullanıcı kaydı (504002) menüsünü açtıktan sonra Online hizmetler bitiş tarihinizin günün tarihi ve sonrası olduğunu teyit ediniz.



Seri9000 için,

<https://drive.google.com/open?id=0B6vCDuACFmzybzU5cEZTdWFWVWM>

Standart Seri için,

<https://drive.google.com/open?id=0B6vCDuACFmzyS3JHRDM2RG9tZHc>

Ekonomik seri için,

<https://drive.google.com/open?id=0B6vCDuACFmzydXJuSTMxOFewYjA>

Uygulamalar hakkında detaylı bilgi, soru ve ek bilgi talepleriniz için 0216 544 20 00 destek hattımıza ulaşabilir, crm.mikro.com.tr adresimizde destek sekmesinden maillerinizi iletebilirsiniz.