

MİKRO V15 İLE GELEN BAZI YENİLİKLER

METRO ARA YÜZÜ

Metro ara yüzü ile sık kullanılan işlem menülerini kullanabileceksiniz.

Metro Style görünüm özelliği ile, sık kullandığınız menüleri gruplandırarak sadeleştirilmiş görünüm ve hızlı ulaşım sağlayabilirsiniz.



ELEKTRONİK FATURA

Elektronik fatura için yazılım desteği sağlanmıştır.

Portal kullanımı, entegrasyon yöntemi ve özel entegrasyon yöntemlerini destekleyen elektronik fatura modülü kullanıma sunulmuştur.



SARH	SARF	SIRA	EVRAK NO	CMRZ	NEI	VAZGE TARİHİ	KUR	KISA DÖNEM BORÇ	ALTERNATİF DÖNEM KUR	ALTERNATİF DÖNEM BORÇ	KARŞI HESAP CMRZ	KARŞI HESAP KODU	KARŞI HESAP ADI	KARŞI HESAP NO
05.03.2013		2	Satış faturası	Doğrudan fatura	Normal	05.03.2013	Bors	47.00	1.82	28.92				
27.02.2013		1	Satış faturası	Doğrudan fatura	Normal	27.02.2013	Bors	428.00	1.82	228.06				
11.04.2013		3	Satış faturası	Mikro fatura	Normal	11.04.2013	Bors	118.00	1.82	64.81	Mikro	MK001	Mikro 001	
11.04.2013		3	Satış faturası	Mikro fatura	Normal	11.04.2013	Bors	194.00	1.82	104.42	Mikro	MK001	Mikro 001	
11.04.2013		3	Satış faturası	Doğrudan fatura	Normal	11.04.2013	Bors	1.400.00	1.82	724.82				
11.04.2013								104.00	1.82	112.95	Mikro	MK001	Mikro 001	
11.04.2013								12.284...	1.82	5.703.00				
20.02.2013								1.042.00	1.82	500.20				

64 BİT VERİ DESTEĞİ

64 bit veri yolu desteği eklenmiştir.

V15 versiyonumuz 32 ve 64 bit olarak ayrı oluşturulmuş sürümlere sahip olduğu için, 64 bit sistemlerinin tüm avantajlarından yararlanabileceksiniz.

ÖZET TABLOLAR

Özet tablo kullanımı ile programı daha performanslı kullanabilirsiniz.

Özellikle büyük datalarda çalışan kullanıcılarımız, raporları daha performanslı bir şekilde kullanabilmesi için programlara özet tablo kullanımları eklenmiştir.

ÇOKLU DİL DESTEĞİ

V15 çoklu dil desteği ile farklı coğrafyalarda kullanıma uygundur. Sağdan sola "Arapça" dil desteğimiz V15'de yerini almıştır.

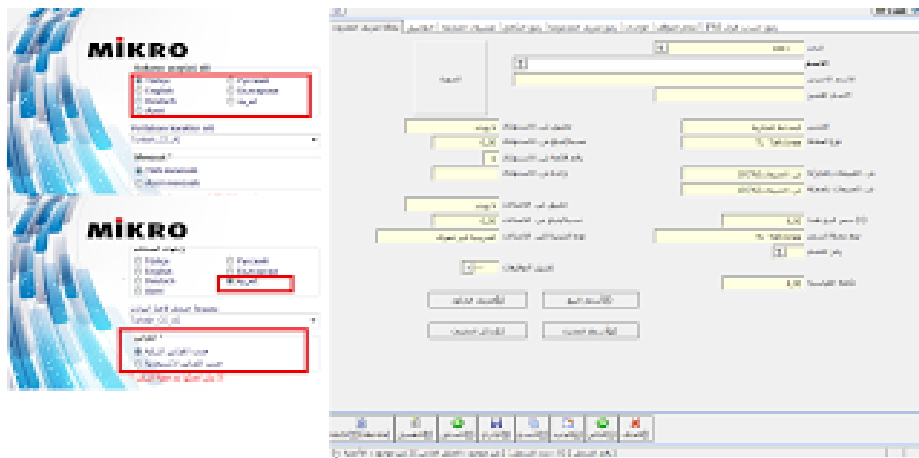

DEPOZİTO VE TEMİNATLAR

V15 programlarında “Verilen depozito ve teminatlar”ın detaylı şekilde takibi yapılabilir.



VERİ AMBARI

Geçmiş yıl verilerini de içerecek şekilde analiz yapma ihtiyacı olan işletmeler için, veri ambarı oluşturma ve kullanımı imkânı sağlanmıştır.

Verinin sadece kaydedilmesi ve raporlanması, gelecek için program yapmak isteyen işletmeler için yeterli olmamaktadır. Her türlü veri için dönemsel karşılaştırmaları da içerecek şekilde analizler yapılması ihtiyacına cevap verebilmek, eski mali yılların kayıtlarına hızlı bir şekilde ulaşabilmek için veri ambarı oluşturulmuştur.

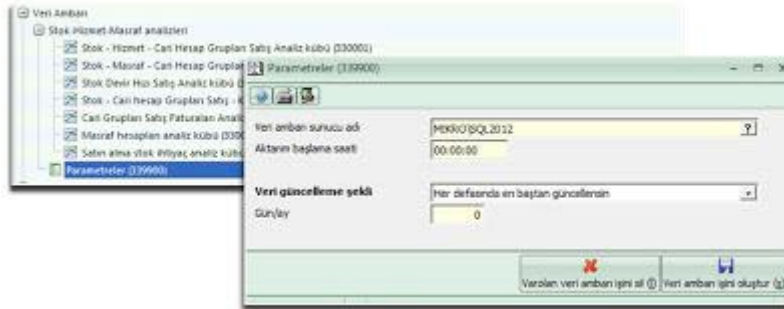

GÜNCELLEMELER DAHA HIZLI

Önceki versiyonlara göre daha hızlı güncelleme yapabileceksiniz.

Program revizyonlarının sisteme yüklenmesi sonrasında veri tabanlarının güncel tablo yapılarına göre düzenlenmesi ve fonksiyon, görünüm ve prosedürlerinin güncellenmesi için kullanılan yöntem değiştirilerek performans artışı sağlanmıştır.

DAHA YÜKSEK GÜVENLİK

Kullanıcıların verilere erişebilmesi ve kullanılabilmesi için kullanılan güvenlik politikasında değişiklikler yapılmıştır.

Program kullanıcılarının -sadece- kullanım hakkı olan veri tabanlarını görebilmesi sağlanmıştır. Kullanılması istenilmeyen veri tabanlarına ilgisi olmayan personelin ulaşılması engellenmiştir. Domain kurulmuş sistemlerde domain kullanıcısının sistem şifreleri ile kullanmaya yetkili olduğu veri tabanına otomatik girebilmesi sağlanmıştır.

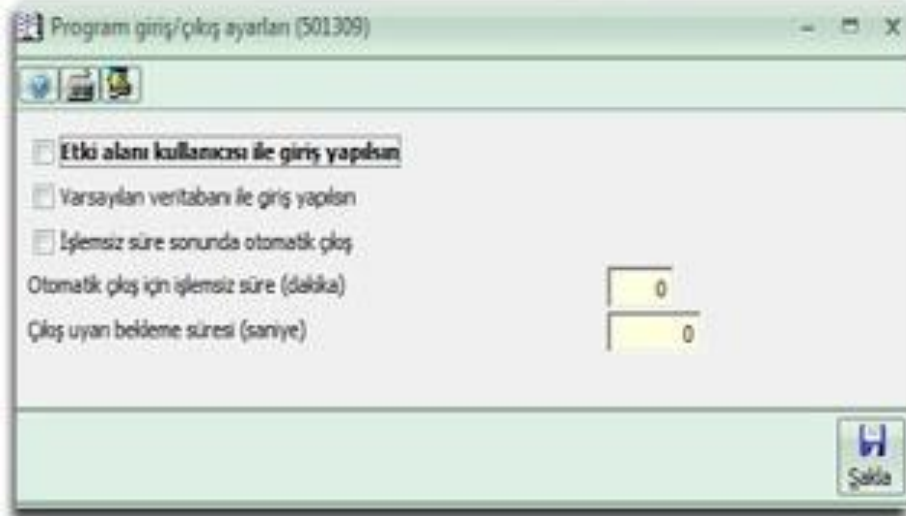

Program giriş/çıkış ayarları (501309)

Etki alanı kullanıcısı ile giriş yapışın

Varsayılan veritabanı ile giriş yapışın

İşlemsiz süre sonunda otomatik çıkış

Otomatik çıkış için işlemsiz süre (dakika)

Çıkış uyarı bekleme süresi (saniye)

Sıkla

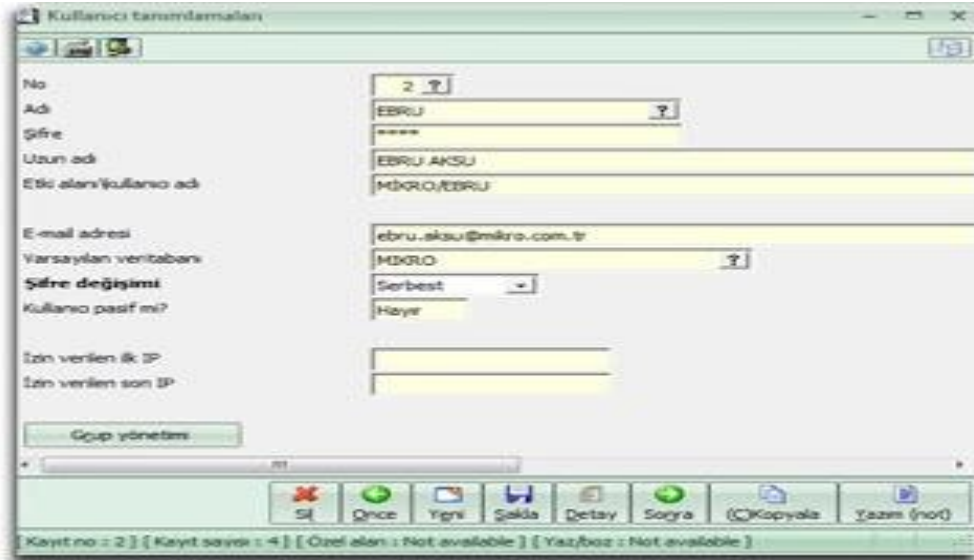

Kullanıcı tanımlama

No

Ad

Şifre

Uzun adı

Etki alanı/kullanıcı adı

E-mail adresi

Varsayılan veritabanı

Şifre değişimi

Kullanıcı pasif mi?

İzin verilen ilk IP

İzin verilen son IP

Grup yönetimi

Sil Önce Yeni Sıkla Detay Soğra (C)Kopyala Yazdır (no)

Kayıt no : 2 | Kayıt sayısı : 4 | Özel alan : Not available | Yaz/boz : Not available

YÜKSEK PERFORMANS

Programlarımızdaki f6y, y6netim ve operasyonlarda kullanılan SQL sorguları en uygun kullanımı saęlamak iin d6zenlenmiřtir.

6zellikle b6y6k datalarda alıřan kullanıcılarımız, f6y, y6netim ve operasyonları daha performanslı bir řekilde kullanabilecektir.

ok kullanılan hareket tabloları en uygun řekilde d6zenlenerek, program kullanımı daha performanslı hale getirilmiřtir.

S6rekli ve ok satırlı stok hareket ve finansal evrak giriři kullanan kullanıcılarımızın evrak oluřturulması, deęiřtirmesi ve incelemesi sırasında, POS cihazlardan veya dıř ortamdan program datalarına veri aktarımında daha hızlı iřlem gerekleřebilmesi iin tablo yapıları en uygun řekilde d6zenlenmiřtir.

KİRALANABİLİR VARLIK Y6NETİM MOD6L6

Kıralanabilir varlık y6netimi mod6l6 ile bu sekt6re y6nelik 6z6m 6retilmiřtir.

Bir takvim yılından uzun 6mre sahip maddi varlıkların edinilip, 66nc6 taraflara kıralanması řeklinde ticari faaliyeti olan iřletmelerin ihtiyaını karřılamak iin, bu mod6l hazırlanmıřtır.

6ZEL GELİŐTİRMELER

Tamir ve servis merkezi y6netimi mod6l6nde kullanıma y6nelik geliřtirmeler yapılmıřtır.

Tamir ve servis merkezi y6netimini kullanan iřletmelerden gelen talepler ve mod6l6n kullanımında edinilen tecr6be ile, programda kullanıma y6nelik geliřtirmeler yapılmıřtır.

Ve daha pek ok 6zellik sizleri bekliyor.